**Associazione Radioamatori Italiani Sezione di Perugia A.P.S.**
"I0WN Mario Bencivenga"
Via Pitagora SNC, 06135 Ponte San Giovanni (PG)
C.F.94040840541
Web www.aripg.it email info@aripg.it PEC aripg@pec.it

# IQ0PG – JN63JF – Eremo di Serrasanta
# Gualdo Tadino (PG)
# 6 e 7 Agosto 2022

Panorama delle antenne visto dalla strada che conduce all'Eremo

**Associazione Radioamatori Italiani Sezione di Perugia A.P.S.**
"I0WN Mario Bencivenga"
Via Pitagora SNC, 06135 Ponte San Giovanni (PG)
C.F.94040840541
Web www.aripg.it email info@aripg.it PEC aripg@pec.it

La targa messa decenni fa in cima al Serrasanta dai soci dell'ARI Perugia

Ospiti della Confraternita della Santissima Trinità presso l'Eremo di Serrasanta
con il Patrocinio del Comune di Gualdo Tadino

**Associazione Radioamatori Italiani Sezione di Perugia A.P.S.**
"I0WN Mario Bencivenga"
Via Pitagora SNC, 06135 Ponte San Giovanni (PG)
C.F.94040840541
Web www.aripg.it email info@aripg.it PEC aripg@pec.it

Da qualche anno a questa parte fra i soci dell'**ARI Sezione di Perugia** si è risvegliata la voglia di fare VHF & UP, attività che si era andata affievolendo dopo l'abolizione dell'esame di CW e la corsa di tutti gli OM alle HF;
Ricordo per i più giovani che fino a qualche anno fa per accedere alle bande HF era necessario superare due esami di telegrafia (uno in trasmissione ed uno in ricezione) e chi superava solamente l'esame di teoria poteva operare solamente sulle bande VHF e superiori con un massimo di 10 Watt, facile intuire che la schiera di chi cercava il DX o il Contest in VHF & up era molto più folta di quanto possa accadere oggi dove tutti possono accedere da subito alle HF che mettono in collegamento con il mondo intero.

Tutti i primi martedì del mese sono diversi i nostri soci che dalle 19 alle 23 locali affollano la banda VHF in SSB e CW per partecipare al contest **I.A.C. (Italian Activity Contest)**, così come il secondo martedì del mese li troviamo, seppur in numero inferiore, in UHF e il secondo giovedì di tutti i mesi in 50 Mhz, lo I.A.C.è un contest molto "easy" dove tutti possono fare decine e decine di qso con tutta Italia e non solo.

Come dice il noto proverbio «l'appetito vien mangiando» e la voglia di fare qualcosa in più, complice il ritorno in Associazione di diversi OM che un tempo facevano queste attività e che, per svariati motivi, si erano allontanati, ci ha portato ad una prima partecipazione «outdoor» a settembre 2021 nel **Contest IARU VHF** che, capitando in concomitanza con il **Field Day HF IARU Reg.1 SSB Memorial I0FLY** (www.fieldday.it) a cui partecipiamo sempre con costanza, è stata fondamentalmente "gratis".
In quell'occasione montammo una 10 elementi autocostruita su un palo da poco più di 6 metri e, in 24 ore, abbiamo portato a casa oltre 100 collegamenti con tutta Italia, niente di eccezionale ma un primo passo per ricominciare a fare attività di gruppo in VHF & up.

Dopo che molti soci hanno seguito una serata on line **dell'Italian Contest Club** sulla "Costruzione di una stazione da Contest VHF" (https://www.italiancontestclub.it/2022/02/25/icc-night-live-8-costruzione-di-una-stazione-da-contest-vhf/ ) il desiderio di provare a fare qualcosa di serio si è fatto sempre più forte.

Per una serie di circostanze favorevoli è venuta l'idea di partecipare al **Contest Alpe Adria VHF dal Monte Serrasanta** che aveva già visto protagonisti i team VHF perugini negli anni '70 & '80.

Con la "benedizione" (e i preziosi consigli) degli storici soci che facevano VHF & Up dal Serrasanta abbiamo messo in moto la macchina organizzativa, un evento che unisce il glorioso passato al presente guardando al futuro.

La viabilità attuale facilita notevolmente i spostamenti, in meno di un'ora dal centro di Perugia si raggiunge la vetta del Serrasanta, la collaborazione dei nuovi OM (IU0PVM e IU0PVG licenza fine 2021) di Gualdo Tadino e già ben inseriti nel mondo della radio è stata fondamentale per avere tutte le autorizzazioni necessarie dal **Comune di Gualdo Tadino** (che ha concesso il patrocinio all'evento) e dalla **Confraternità della Santissima Trinità** proprietaria dell'Eremo del Serrasanta che ci ha fatto da vera e propria base logistica.

**Associazione Radioamatori Italiani Sezione di Perugia A.P.S.**
"I0WN Mario Bencivenga"
Via Pitagora SNC, 06135 Ponte San Giovanni (PG)
C.F.94040840541
Web www.aripg.it email info@aripg.it PEC aripg@pec.it

Il progetto prevedeva il montaggio di **2 antenne 16JXX2 accoppiate** su un palo telescopico (la più alta a circa 15 metri da terra), una **16JXX2** su un altro palo da utilizzare per cercare stazioni in altre direzioni, due stazioni radio composte ciascuna da Icom **IC-7610 + Transverter** ad alta dinamica, **Amplificatore e preamplificatore** in cavità by IU0NWJ.
Tutto il materiale che mancava all'appello (2 antenne 16JXX2 e decine di metri di cavo Cellflex ½") sono stati acquistati senza indugio dalla Sezione, bello poi vedere che molti soci, anche non direttamente coinvolti (per ora) nel mondo VHF, hanno dato il loro contributo con donazioni libere all'Associazione che hanno coperto tutti i costi sostenuti.

Tenendo conto della numerosa adesione ricevuta da parte dei soci (abbiamo avuto anche uno special Guest**, Marco IZ5EME presidente dell'ARI Sezione di Grosseto** https://www.arigrosseto.it/ e un Maestro delle VHF) abbiamo pensato bene di affiancare all'attività del contest altre attività con un risvolto "socialmente utile" e da qui è nata l'idea di fare, con la collaborazione dei soci che sarebbero rimasti a casa, **una prova di copertura radio in VHF FM** per capire, in caso di emergenza, le zone che avremmo potuto coprire con una stazione radio posizionata sul piazzale dell'Eremo;
anche i risultati dei collegamenti fatti durante il contest li avremmo potuti utilizzare per **verificare coperture con un più ampio spettro** (chissà se da li ci si riesce a mettere in contatto con Torino o con Roma o con Palermo?) e, ultimo ma non ultimo anche attività di **Avvistamento Incendi Boschivi** (proprio nel pomeriggio di sabato abbiamo, purtroppo, lanciato l'allerta per un vasto incendio nella zona di Nocera Umbra).

Il sabato è iniziato molto presto per il gruppo, quando Luca IU0PVG è salito in quota per regalare a tutto il gruppo la foto di una magnifica alba preludio di un ottimo weekend.

**Associazione Radioamatori Italiani Sezione di Perugia A.P.S.**
"I0WN Mario Bencivenga"
Via Pitagora SNC, 06135 Ponte San Giovanni (PG)
C.F.94040840541
Web www.aripg.it email info@aripg.it PEC aripg@pec.it

Di buon'ora oltre 10 OM si sono ritrovati, alcuni anche dopo molti anni (in foto vediamo Marco IZ5EME con Luigi IK0FEC che si incontrano nuovamente dopo molto tempo), pronti per iniziare a montare antenne e stazione.

*IZ5EME & IK0FEC*

*IZ5EME assembla i dipoli delle yagi*

Le operazioni si sono svolte nel migliore dei modi, **niente è stato lasciato all'improvvisazione**, tutto è stato progettato e provato in laboratorio nelle settimane precedenti IU0NWJ, IU0LFQ, IW0RGN, IU0PVM, IZ0FWD hanno lavorato sodo per preparare tutto il necessario e comunque avevamo pronti mezzi e attrezzature per far fronte a qualunque evenienza si fosse verificata.

Un breve video del montaggio si può vedere qui https://youtu.be/rz-KqpzZLFo

**Associazione Radioamatori Italiani Sezione di Perugia A.P.S.**
"I0WN Mario Bencivenga"
Via Pitagora SNC, 06135 Ponte San Giovanni (PG)
C.F.94040840541
Web www.aripg.it email info@aripg.it PEC aripg@pec.it

Le antenne sono state montate rapidamente, con la collaborazione di nuovi OM (anche soci del Radioclub che partecipano al corso per l'esame ministeriale) e veterani del Serrasanta (I0KWX, IK0FEC, IK0IHA sempre presenti) tutti smaniavamo di vedere la curva del Return Loss delle antenne accoppiate (unica cosa che non era stata provata prima), il risultato è stato eccellente come ci si aspettava, di seguito la foto della curva del VSWR delle due antenne accoppiate.

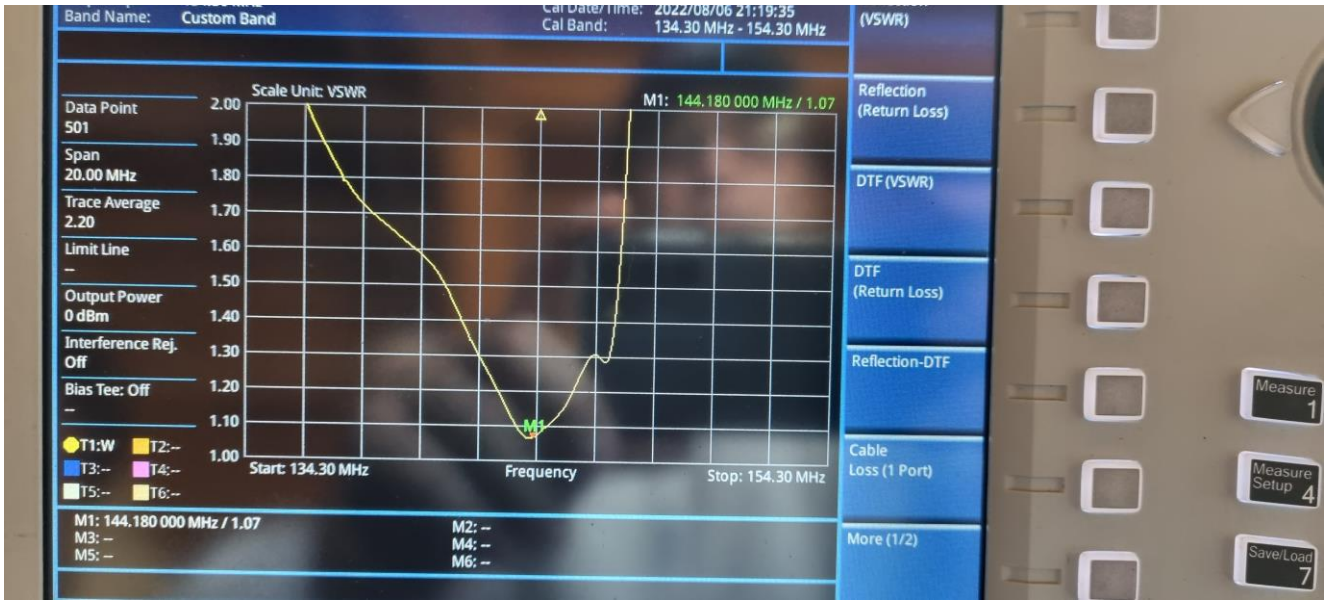

**Associazione Radioamatori Italiani Sezione di Perugia A.P.S.**
"I0WN Mario Bencivenga"
Via Pitagora SNC, 06135 Ponte San Giovanni (PG)
C.F.94040840541
Web www.aripg.it email info@aripg.it PEC aripg@pec.it

**Il Priore dell'Eremo del Serrasanta** ci ha messo a disposizione un luogo fantastico dove avevamo molto spazio per le stazioni radio e ancor più spazio per intrattenere i numerosi soci con al seguito le famiglie che erano venuti per due giorni in compagnia all'aria aperta in un clima di sana armonia.

*Il Priore dell'Eremo Serrasanta*

*Le antenne che svettano sull'Eremo Serrasanta*

**Associazione Radioamatori Italiani Sezione di Perugia A.P.S.**
"I0WN Mario Bencivenga"
Via Pitagora SNC, 06135 Ponte San Giovanni (PG)
C.F.94040840541
Web www.aripg.it email info@aripg.it PEC aripg@pec.it

*La Cappella dell'Eremo Serrasanta*

*Il salone dove abbiamo installato le stazioni radio e abbiamo mangiato in allegria*

**Associazione Radioamatori Italiani Sezione di Perugia A.P.S.**
"I0WN Mario Bencivenga"
Via Pitagora SNC, 06135 Ponte San Giovanni (PG)
C.F.94040840541
Web www.aripg.it email info@aripg.it PEC aripg@pec.it

L'eremo ha una cucina, degna di un ristorante, dove i nostri "radiocuochi" (Vincenzo I0KWX, Angelo IK0IHA, Roberto IU0PVM, Dario IW0RLC e Marco IW0RGN) hanno avuto di che divertirsi per dare la "carica" a tutta la truppa (Pasta all'Amatriciana, Pasta al ragù bianco, salsicce alla griglia, porchetta al forno ….) un ringraziamento particolare va a tutti loro e alla Confraternita della Santissima Trinità per aver letteralmente "alimentato" tutte le operazioni.

*I0KWX & IK0IHA in cucina*

*Salsicce alla brace per la truppa*

*IU0PVM, I0KWX & IK0IHA impiattano le tagliatelle al ragù bianco ma non poteva mancare anche un'ottima porchetta*

**Associazione Radioamatori Italiani Sezione di Perugia A.P.S.**
"I0WN Mario Bencivenga"
Via Pitagora SNC, 06135 Ponte San Giovanni (PG)
C.F.94040840541
Web www.aripg.it email info@aripg.it PEC aripg@pec.it

Avendo completato tutto nei tempi previsti, senza intoppi, nel pomeriggio ci siamo presi una pausa per goderci il fresco dei 1.400 metri di quota (giù in città si superavano i 30 gradi) facendo delle passeggiate sui prati della vetta, dove un tempo i nostri andavano a fare i contest in portatile con la ex-ambulanza trasformata in radio-mobile.

*IZ5EME a spasso per i prati*

*IZ0BVU torna dalla sua escursione in vetta*

*Anche le piccole Alma e Giorgia sono pronte per un'escursione*

**Associazione Radioamatori Italiani Sezione di Perugia A.P.S.**
"I0WN Mario Bencivenga"
Via Pitagora SNC, 06135 Ponte San Giovanni (PG)
C.F.94040840541
Web www.aripg.it email info@aripg.it PEC aripg@pec.it

*IU0LFQ & I0KWX racconti d'alta quota*

*IU0LRV, IZ0FWD, IU0LFQ, IK0YUT e IK0XBX si prendono una meritata pausa dopo il montaggio delle stazioni*

**Associazione Radioamatori Italiani Sezione di Perugia A.P.S.**
"I0WN Mario Bencivenga"
Via Pitagora SNC, 06135 Ponte San Giovanni (PG)
C.F.94040840541
Web www.aripg.it email info@aripg.it PEC aripg@pec.it

Alle 18 puntuali in VHF FM ci aspettavano i nostri soci che, da casa o in movimento in città, erano pronti a passarci i rapporti di ricezione del nostro segnale.

Con una potenza di poco più di **20 Watt ERP** abbiamo coperto perfettamente tutto il territorio del perugino, da Deruta a Perugia, da Petrignano a Capanne anche con prove effettuate con il corrispondente che operava con il portatile da dentro edifici.

Un ringraziamento a chi da remoto ha collaborato ai test:
**I0FPL** (San Niccolò di Celle - Deruta), **I0GEJ** (Casaglia – Perugia), **I0KWX** (Elce – Perugia), **I0RSC** (Casebruciate – Perugia), **I0UZF** (San Niccolò di Celle – Deruta), **IK0ALT** (San Marco – Perugia), **IK0AZG** (San Vetturino – Perugia), **IK0EBS** (Petrignano – Assisi), **IK0HCT** (Perugia in auto), **IK0MPI** (Elce – Perugia), **IW0QCR** (Via dei Filosofi – Perugia), **IU0PJS** (Madonna Alta – Perugia), **IZ0DXD** (Ponte Felcino – Perugia), **IZ0FUW** (Ponte San Giovanni – Perugia), **IZ0GVZ** (Capanne – Perugia).

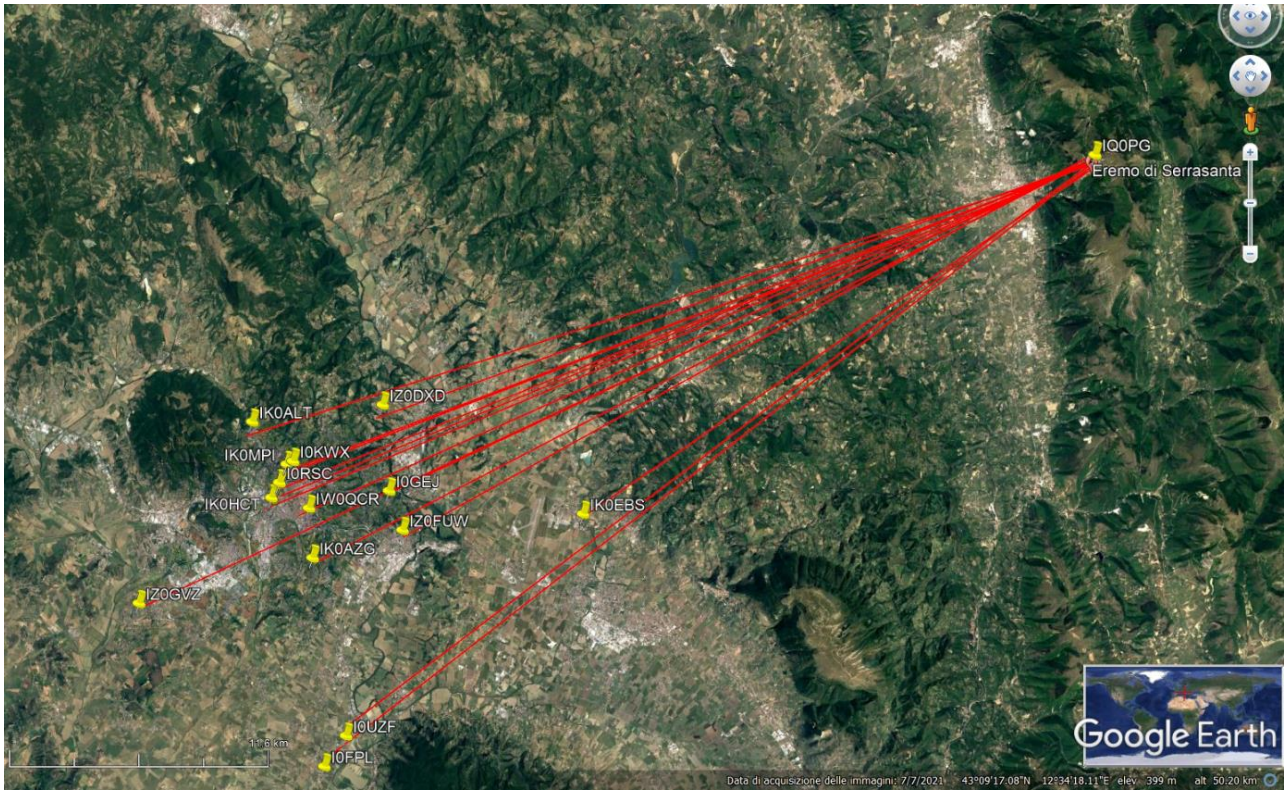

*Sulla mappa le postazioni collegate in VHF FM*

**Associazione Radioamatori Italiani Sezione di Perugia A.P.S.**
"I0WN Mario Bencivenga"
Via Pitagora SNC, 06135 Ponte San Giovanni (PG)
C.F.94040840541
Web www.aripg.it email info@aripg.it PEC aripg@pec.it

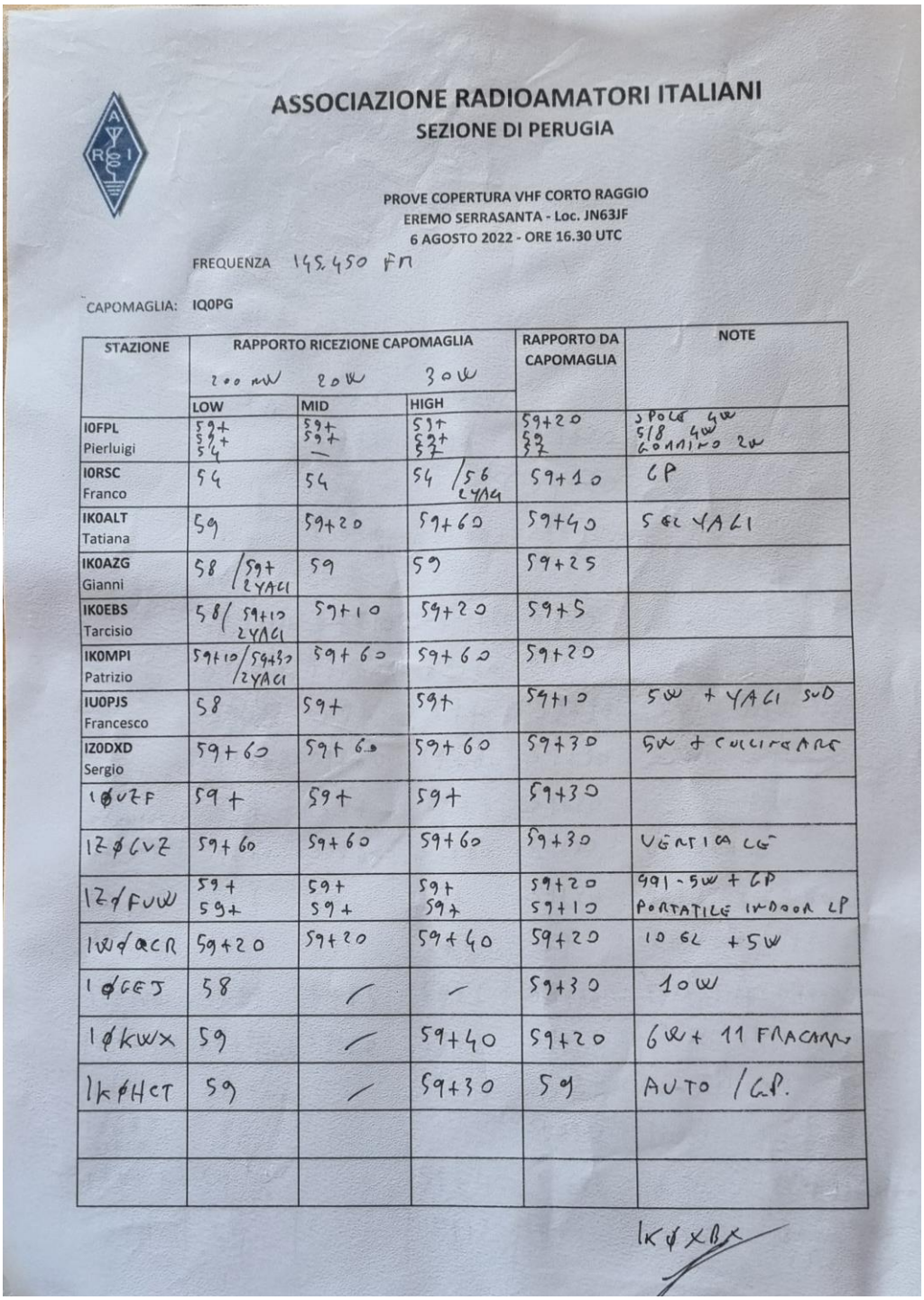

ASSOCIAZIONE RADIOAMATORI ITALIANI
SEZIONE DI PERUGIA

PROVE COPERTURA VHF CORTO RAGGIO
EREMO SERRASANTA - Loc. JN63JF
6 AGOSTO 2022 - ORE 16.30 UTC

FREQUENZA 145.450 FM

CAPOMAGLIA: IQ0PG

| STAZIONE | RAPPORTO RICEZIONE CAPOMAGLIA 200 mW LOW | 20 W MID | 30 W HIGH | RAPPORTO DA CAPOMAGLIA | NOTE |
|---|---|---|---|---|---|
| I0FPL Pierluigi | 59+ 59+ 54 | 59+ 59+ — | 59+ 59+ 57 | 59+20 59 57 | 3 POLE 4W 518 4W GOMMINO 2W |
| I0RSC Franco | 54 | 54 | 54 / 56 2YAG | 59+10 | GP |
| IK0ALT Tatiana | 59 | 59+20 | 59+60 | 59+40 | 5 EL YAGI |
| IK0AZG Gianni | 58 / 59+ 2YAGI | 59 | 59 | 59+25 | |
| IK0EBS Tarcisio | 58 / 59+10 2YAGI | 59+10 | 59+20 | 59+5 | |
| IK0MPI Patrizio | 59+10 / 59+30 2YAGI | 59+60 | 59+60 | 59+20 | |
| IU0PJS Francesco | 58 | 59+ | 59+ | 59+10 | 5W + YAGI SUD |
| IZ0DXD Sergio | 59+60 | 59+60 | 59+60 | 59+30 | 5W + CUCCHIAIO |
| IØUZF | 59+ | 59+ | 59+ | 59+30 | |
| IZØCVZ | 59+60 | 59+60 | 59+60 | 59+30 | VERTICALE |
| IZØFUW | 59+ 59+ | 59+ 59+ | 59+ 59+ | 59+20 59+10 | 991 - 5W + GP PORTATILE INDOOR GP |
| IWØACR | 59+20 | 59+20 | 59+40 | 59+20 | 10 EL + 5W |
| IØGEJ | 58 | / | — | 59+30 | 10W |
| IØKWX | 59 | / | 59+40 | 59+20 | 6W + 11 FRACCIA |
| IKØHCT | 59 | / | 59+30 | 59 | AUTO / GP. |
| | | | | | |
| | | | | | |

IKØXBX

*Report dei segnali in VHF FM*

Con queste informazioni possiamo dire, senza ombra di dubbio, che in caso di emergenza possiamo mandare un nostro mezzo all'Eremo di Serrasanta e nel giro di poco tempo essere in grado di coprire le comunicazioni radio su tutto il territorio di Perugia, Gualdo e Gubbio con la massima affidabilità, queste prove saranno ripetute nei prossimi mesi da altre postazioni per verificare la copertura di altre zone.

**Associazione Radioamatori Italiani Sezione di Perugia A.P.S.**
"I0WN Mario Bencivenga"
Via Pitagora SNC, 06135 Ponte San Giovanni (PG)
C.F.94040840541
Web www.aripg.it email info@aripg.it PEC aripg@pec.it

Nel pomeriggio di sabato durante le operazioni di monitoraggio incendi boschivi abbiamo, purtroppo, segnalato un grande incendio dalle parti di Nocera Umbra, poi domato dai Vigili del Fuoco intervenuti sul posto.

*Vasto incendio avvistato a Nocera Umbra*

Dopo un'ottima cena in compagnia del Priore e della Confraternita è iniziato il periodo più "brutto" del week end…. La notte si è alzata una forte tempesta, i nostri rimasti di "guardia" alle antenne (IZ0BVU, IW0RLC, IU0NWJ & Alma, IU0LFQ & Giorgia) dovevano tenersi alla staccionata per non farsi portare via dal vento ma le antenne sono rimaste li immobili senza farsi minimamente scalfire!

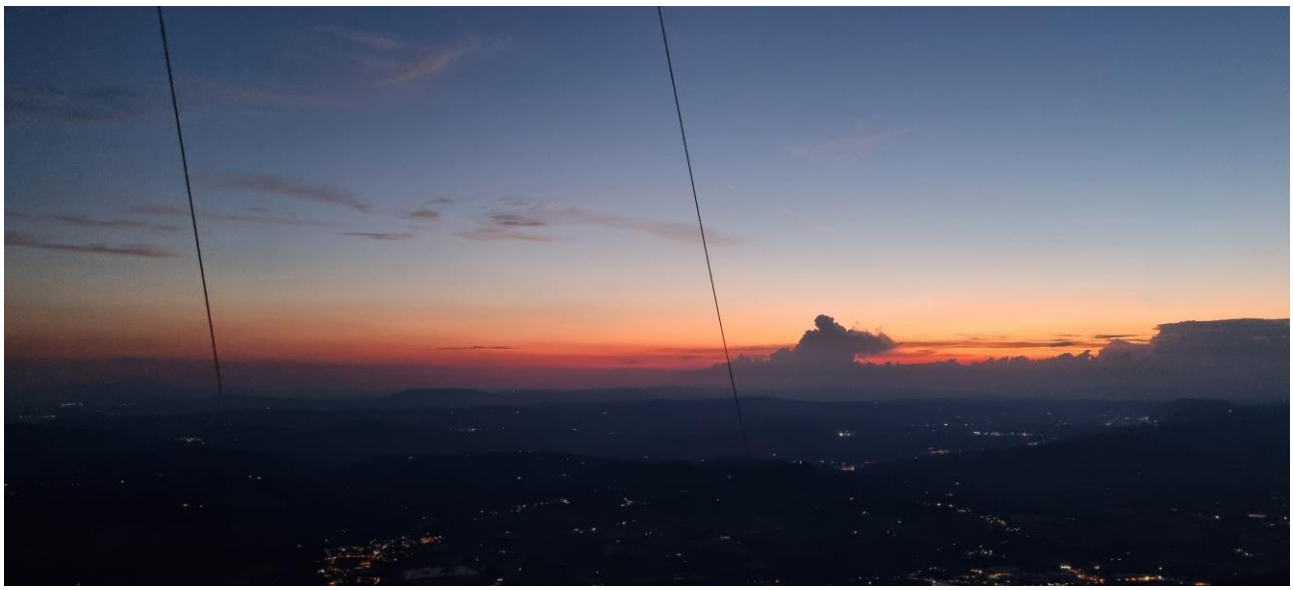

*Temporali all'orizzonte poco dopo il tramonto*

**Associazione Radioamatori Italiani Sezione di Perugia A.P.S.**
"I0WN Mario Bencivenga"
Via Pitagora SNC, 06135 Ponte San Giovanni (PG)
C.F.94040840541
Web www.aripg.it email info@aripg.it PEC aripg@pec.it

*Antenne by night sotto un forte vento*

*Relax serale in vista del contest*

**Associazione Radioamatori Italiani Sezione di Perugia A.P.S.**
"I0WN Mario Bencivenga"
Via Pitagora SNC, 06135 Ponte San Giovanni (PG)
C.F.94040840541
Web www.aripg.it email info@aripg.it PEC aripg@pec.it

*Ogni volta che, per qualche motivo, si liberavano le stazioni radio Alma e Giorgia erano pronte a fare i loro primi ascolti in VHF*

**Associazione Radioamatori Italiani Sezione di Perugia A.P.S.**
"I0WN Mario Bencivenga"
Via Pitagora SNC, 06135 Ponte San Giovanni (PG)
C.F.94040840541
Web www.aripg.it email info@aripg.it PEC aripg@pec.it

*IU0NWJ Controlla se le antenne hanno retto alla bufera notturna*

*Le antenne sono tutte OK, IW0RGN sventola il tricolore*

Dopo la notte burrascosa che ha tenuto svegli i presenti la giornata di domenica inizia con un check di tutte le antenne, fortunatamente **i lavori fatti bene difficilmente danno problemi**, possiamo issare il tricolore e prepararci per l'inizio del contest.
Le ultime messe a punto, in particolare al transverter della stazione RX, e **Marco IZ5EME è pronto per dare il via alle danze** !
Il primo a finire nel log è 9A6AR a 202 km di distanza !
Nella prima ora di operazioni Marco IZ5EME mette a log ben 70 stazioni, non male proprio per questa prima volta !
Gli operatori si danno il cambio sistematicamente, sia alla stazione principale che continua a macinare qso in SSB e CW (operatori CW IK0XBX e IK0YUT) sia alla stazione RX che va a caccia di stazioni non ancora collegate da "segnalare" all'operatore principale che, con un semplice "click" può andare sulla frequenza del corrispondente trovandosi l'antenna già posizionata dal secondo operatore per poi tornare con un altro "click" sulla sua frequenza per continuare a chiamare CQ.
Importantissimo anche l'uso diffuso delle "chat" con cui si entra in contatto con i corrispondenti che chiedono di girare le antenne verso di loro.

**Associazione Radioamatori Italiani Sezione di Perugia A.P.S.**
"I0WN Mario Bencivenga"
Via Pitagora SNC, 06135 Ponte San Giovanni (PG)
C.F.94040840541
Web www.aripg.it email info@aripg.it PEC aripg@pec.it

*IW0RLC, IZ0GVZ e IK0IHA operano la main station*

Durante le operazioni una troupe della RAI del TG3 Umbria ha intervistato alcuni di noi per documentare con un servizio al TG3 Umbria di lunedì 8 agosto (https://youtu.be/tvZAePfSTpA) le operazioni svolte nel week end.

*IZ0BVU intervistato da RAI 3*

**Associazione Radioamatori Italiani Sezione di Perugia A.P.S.**
"I0WN Mario Bencivenga"
Via Pitagora SNC, 06135 Ponte San Giovanni (PG)
C.F.94040840541
Web www.aripg.it email info@aripg.it PEC aripg@pec.it

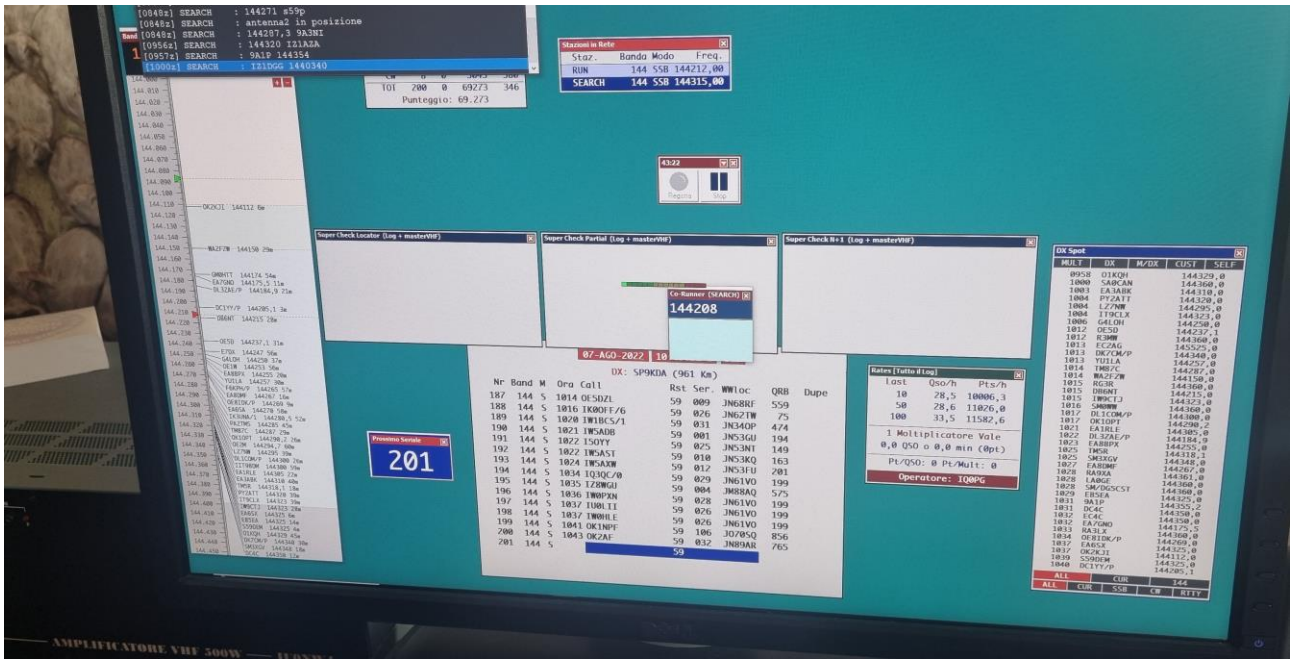


*La soglia dei 200 collegamenti è stata superata !*

Luca IZ0GVZ continua a macinare QSO sotto l'occhio vigile di Angelo IK0IHA, Gianni IK0AZG e Cristiano IU0NWJ mentre il cameraman di Retesole documenta tutto.

*Luca (Retesole), IZ0GVZ, IK0IHA, IK0AZG, IU0NWJ (dietro AZG)*

**Associazione Radioamatori Italiani Sezione di Perugia A.P.S.**
"I0WN Mario Bencivenga"
Via Pitagora SNC, 06135 Ponte San Giovanni (PG)
C.F.94040840541
Web www.aripg.it email info@aripg.it PEC aripg@pec.it

*IZ0GVZ, IW0RGN, IK0ALT*

*Alma & IU0LRV*

**Associazione Radioamatori Italiani Sezione di Perugia A.P.S.**
"I0WN Mario Bencivenga"
Via Pitagora SNC, 06135 Ponte San Giovanni (PG)
C.F.94040840541
Web www.aripg.it email info@aripg.it PEC aripg@pec.it

Con somma sorpresa di Marco IK0LLK/7 in vacanza a sud di Vieste, siamo riusciti a fare il collegamento anche con lui, tra l'altro con ottimi rapporti, Marco ci ha inviato immediatamente la foto dell'antenna da lui utilizzata, praticamente a filo del tetto del suo camper !!!

*Antenna di IK0LLK/7 da sud di Vieste*

13-AGO-2022 20:38:26 z RUN

DX: SP9KDA (961 Km)

| Nr | Band | M | Ora | Call | Rst | Ser. | WWloc | QRB |
|---|---|---|---|---|---|---|---|---|
| 218 | 144 | S | 1147 | IZ8DSX | 59 | 050 | JN71HA | 289 |
| 219 | 144 | S | 1154 | IK3RBQ | 59 | 021 | JN65DR | 281 |
| 220 | 144 | S | 1156 | 9A1I | 59 | 110 | JN85FS | 406 |
| 221 | 144 | S | 1157 | 9A8DV | 59 | 046 | JN83BK | 271 |
| 222 | 144 | S | 1158 | IK0LLK/7 | 59 | 001 | JN81CU | 319 |
| 223 | 144 | S | 1201 | OK1XZA | 59 | 003 | JN79NP | 736 |
| 224 | 144 | S | 1204 | IZ7UMS | 59 | 073 | JN81GD | 387 |
| 225 | 144 | S | 1210 | IZ3GME | 59 | 034 | JN55WI | 248 |
| 226 | 144 | S | 1215 | IK4LFI | 59 | 046 | JN54FL | 233 |
| 227 | 144 | S | 1220 | S59DEM | 59 | 443 | JN75DS | 307 |
| 228 | 144 | S | 1230 | OE6V | 59 | 218 | JN76VT | 463 |
| 229 | 144 | S | 1234 | I3MEK | 59 | 008 | JN55SJ | 261 |
| 230 | 144 | S | 1242 | OE8VRM | 59 | 008 | JN66XQ | 396 |
| 231 | 144 | S | 1246 | I3EHK | 59 | 012 | JN55SR | 295 |
| 232 | 144 | S | 1247 | OK1TDO | 59 | 018 | JN79US | 762 |

**Associazione Radioamatori Italiani Sezione di Perugia A.P.S.**
"I0WN Mario Bencivenga"
Via Pitagora SNC, 06135 Ponte San Giovanni (PG)
C.F.94040840541
Web www.aripg.it email info@aripg.it PEC aripg@pec.it

*IU0LRV fa il qso #250 sotto lo sguardo vigile di IK0AZG, IZ0DXD, Marco, IZ0BVU, IZ0FWD e IK0XBX*

*IK0ALT posa sotto le 2 x 16JXX2*

**Associazione Radioamatori Italiani Sezione di Perugia A.P.S.**
"I0WN Mario Bencivenga"
Via Pitagora SNC, 06135 Ponte San Giovanni (PG)
C.F.94040840541
Web www.aripg.it email info@aripg.it PEC aripg@pec.it

*Tutti a pranzo ma in fondo qualcuno presidia la radio!*

*IW0RLC si sacrifica per operare durante il pranzo*

**Associazione Radioamatori Italiani Sezione di Perugia A.P.S.**
"I0WN Mario Bencivenga"
Via Pitagora SNC, 06135 Ponte San Giovanni (PG)
C.F.94040840541
Web www.aripg.it email info@aripg.it PEC aripg@pec.it

*Tutti a pranzo, tranne l'operatore!*

*IZ0DXD da il cambio a IW0RLC, ora tutti possono pranzare!*

**Associazione Radioamatori Italiani Sezione di Perugia A.P.S.**
"I0WN Mario Bencivenga"
Via Pitagora SNC, 06135 Ponte San Giovanni (PG)
C.F.94040840541
Web www.aripg.it email info@aripg.it PEC aripg@pec.it

*Dopo il contest iniziano le interviste di Luca Dottori (Retesole) per la trasmissione "Corso Vannucci" che parlerà di ARI Perugia*

https://youtu.be/0SiurVoxwZM

*Contest finito, 250 qso a log tutti felici! IZ0DXD, IK0XBX, I0KWX e IU0LRV*

Lo smontaggio delle antenne è stato abbastanza difficoltoso, un forte vento che soffiava di continuo rendeva impossibile lo smontaggio del mast dalla gabbia rotore, dopo numerosi tentativi, rimanevano solamente due opzioni:

1) lasciare tutto montato in attesa di giorni meno ventosi
2) chiamare una gru

Il genio del radioamatore però viene sempre fuori e Marco IZ5EME suggerisce di provare ad affiancare il furgone al palo per operare con maggior sicurezza con un maggior numero di persone, a quel punto dovevamo solamente attendere la pausa fra una raffica e l'altra e agire di corsa !! Fortunatamente, come potrete vedere dalle foto seguenti è andato tutto bene !!

*Operazioni di smontaggio sotto un forte vento*

**Associazione Radioamatori Italiani Sezione di Perugia A.P.S.**
"I0WN Mario Bencivenga"
Via Pitagora SNC, 06135 Ponte San Giovanni (PG)
C.F.94040840541
Web www.aripg.it email info@aripg.it PEC aripg@pec.it

*IZ0DXD, IU0NWJ, IK0YUT, IZ5EME, IK0XBX, IZ0GVZ, IZ0BVU, IK0AZG, IU0PVG*

**Associazione Radioamatori Italiani Sezione di Perugia A.P.S.**
"I0WN Mario Bencivenga"
Via Pitagora SNC, 06135 Ponte San Giovanni (PG)
C.F.94040840541
Web www.aripg.it email info@aripg.it PEC aripg@pec.it

**Associazione Radioamatori Italiani Sezione di Perugia A.P.S.**
"I0WN Mario Bencivenga"
Via Pitagora SNC, 06135 Ponte San Giovanni (PG)
C.F.94040840541
Web www.aripg.it email info@aripg.it PEC aripg@pec.it

Un week end davvero bello, intenso, pieno di emozioni, dove **la radio si è fusa con l'amicizia**, c'è stato spazio per mille attività tutte in armonia, ritengo che **la nostra Sezione sia più viva che mai**, non ricordo un entusiasmo e una voglia di lavorare tutti in gruppo come ho visto questa volta, che sia la prima di molte altre esperienze insieme!

Un ringraziamento particolare al **Comune di Gualdo Tadino** per aver concesso il patrocinio ai test di copertura effettuati, **al Priore e alla Confraternita della Santissima Trinità** per averci ospitato nel favoloso **Eremo di Serrasanta** e grazie a tutti coloro che hanno partecipato alle attività, sia in presenza che dalle proprie abitazioni, collegandoci durante le prove del sabato e collegandoci in contest la domenica per preziosi punti alla nostra stazione di Sezione!

Elenco di seguito in ordine alfabetico tutti i soci A.R.I. che in qualche modo hanno partecipato:

**I0FPL** Pierluigi, **I0GEJ** Lidio, **I0KWX** Vincenzo, **I0RSC** Franco, **I0UZF** Francesco, **IK0ALT** Tatiana, **IK0AZG** Gianfederico, **IK0EBS** Tarcisio, **IK0FEC** Luigi, **IK0HCT** Giancarlo, **IK0IHA** Angelo, **IK0LLK/7** Marco, **IK0MPI** Patrizio, **IK0QBI** Enrico, **IK0XBX** Francesco, **IK0YUT** Luigi, **IU0JYA** Monika, **IU0LFQ** Alessio, **IU0LRV** Alessandro, **IU0NWJ** Cristiano, **IU0PJS** Francesco, **IU0PVG** Luca, **IU0PVI** Guido, **IU0PVM** Roberto, **IW0QCR** Fabio, **IW0RGN** Marco, **IW0RLC** Dario, **IZ0BVU** Lorenzo, **IZ0DXD** Sergio, **IZ0FUW** Marco, **IZ0FWD** Iari, **IZ0GVZ** Luca, **IZ5EME** Marco, SWL **ALMA**, SWL **GIORGIA**, SWL **LORENZO**, SWL **MARCO**, SWL **MATTEO**, SWL **MAX**, SWL **NEVET**, SWL **TSUF**

Grazie ancora e a presto per nuove avventure!

73 de Francesco IK0XBX